VODIČ ZA OSOBE S INVALIDITETOM KROZ KRAPINSKO-ZAGORSKU ŽUPANIJU

GUIDE THROUGH THE DISTRICT
KRAPINSKO-ZAGORSKA FOR DISABLED

FÜHRER DURCH GESPANSCHAFT
«KRAPINSKO-ZAGORSKA» FÜR BEHINDERTE



ZNAČENJE PIKTOGRAMA

- EXPLANATION OF SYMBOLS – ERLÄUTERUNG DER PIKTOGRAMME –



- **PRISTUPAČAN OBJEKT**
 - FULLY ACCESSIBLE
 - ZUGÄNGLICH
-



- **DJELIMIČNO PRISTUPAČAN OBJEKT**
 - RESTRICTED ACCESSIBILITY
 - EINGESCHRÄNKT ZUGÄNGLICH
-



- **NEPRISTUPAČAN OBJEKT**
 - NOT ACCESSIBLE
 - NICHT ZUGÄNGLICH
-



- **REZERVIRANO PARKIRALIŠNO MJESTO**
 - PARKING FOR DISABLED
 - BEHINDERTEPARKPLÄTZE
-



- **PARKIRALIŠTE**
 - PARKING
 - PARKPLÄTZE
-



- **Ulaz u razini ili prag visine do 3 cm**
 - Access without step or threshold up to 3 cms
 - Eingang stufenlos oder Schwelle bis 3 cm
-



- **Jedna stepenica**
 - One step
 - Eine Stufe
-



- **Više od jedne stepenice**
 - More than one step
 - Mehr als eine Stufe
-



- **Kosina nagiba do 5%**
 - Ramp with a gradient of up to 5%
 - Rampe bis 5%
-



- **Kosina nagiba preko 5%**
 - Ramp with gradient of more than 5%
 - Rampe über 5%
-



- **Širina vrata najmanje 80 cm**
 - Doors with a width of at least 80 cms
 - Türbreite mindestens 80 cm
-



- **Širina vrata između 65 i 80 cm**
 - Doors with a width of between 65 and 80 cms
 - Türbreiten zwischen 65 und 80 cm
-

ZNAČENJE PIKTOGRAMA

- EXPLANATION OF SYMBOLS – ERLÄUTERUNG DER PIKTOGRAMME –



- Dizalo - širina vrata najmanje 80 cm, dubina najmanje 140 cm
- Lifts - width of doors is at least 80 cms, lifts is at least 140 cms deep
- Lift - Türbreiten mindestens 80 cm, Tiefe mindestens 140 cm



- Dizalo - širina vrata najmanje 65 cm, dubina najmanje 90 cm
- Lifts - width of doors is at least 65 cms, lifts is at least 90 cms deep
- Lift - Türbreiten mindestens 65 cm, Tiefe mindestens 90 cm



- POKRETNNA PLATFORMA
- STAIR'S LIFT
- TREPPENLIFT



- TELEFON DOSTUPAN OSOBAMA S INVALIDITETOM
- ADAPTED PUBLIC TELEPHONE BOOTHS
- ROLLSTUHLGERECHTE TELEFONZELLEN

- Visina aparata 100 cm
- Height of the phone is 100 cms
- Telefonhöhe 100 cm



- POSTOJI TELEFON
- PUBLIC TELEPHONE BOOTHS
- TELEFONZELLEN



- PRILAGOĐEN WC
- WC FOR WHEELCHAIR USERS
- WC FÜR ROLLSTUHLFAHRER
- Vrata širine 80 cm
- Width of door is 80 cms
- Türbreiten mindestens 80 cm
- Prostor najmanje širine 190 x 190 cm
- Area of toilet is at least 190 x 190 cms
- Fläche mindestens 190 x 190 cm



- WC KOJEG OSOBE S INVALIDITETOM MOGU KORISTITI
- PUBLIC TOILET
- ÖFFENTLICHE WC-ANLAGE

Pozivni broj za Krapinsko-zagorsku županiju je **049**.

- 112 POZIV ZA ŽURNO SPAŠAVANJE I UZBUNJIVANJE
- 92 POLICIJA
- 93 VATROGASCI
- 94 HITNA POMOĆ
- 987 POMOĆ NA CESTI-HAK



**OPĆINA
BEDEKOVČINA**

ZDRAVSTVO
PUBLIC HEALTH SERVICE – GESUNDHEITSWESEN



ZDRAVSTVENA AMBULANTA
Trg Ante Starčevića 2, tel. 213 672

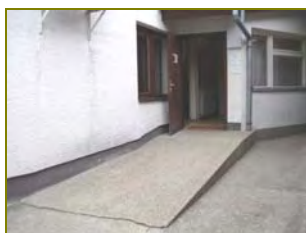

BOLNICA BRAČAK
Bračak



LJEKARNE
PHARMACIES – APOTHEKEN



LJEKARNA
Trg Ante Starčevića 1, tel. 213 876



SOCIJALNE USTANOVE I UDRUGE
SOCIAL INSTITUTIONS AND SOCIETIES – SOZIALANSTALTEN UND VEREINE



UDRUGA INVALIDA BEDEKOVČINA
Stjepana Radića 1, tel. 214 858



OBRAZOVNE USTANOVE
EDUCATION INSTITUTIONS – BILDUNGSANSTALTEN



OSNOVNA ŠKOLA BEDEKOVČINA
Ljudevita Gaja 13, tel. 588 222





SREDNJA ŠKOLA BEDEKOVČINA
Ljudevita Gaja 1 tel, 213 514



KULTURA
CULTURE – KULTUR



KNJIŽNICA
Trg Ante Starčevića 1, tel. 213 876



CRKVA SVETE BARBARE
ŽUPNI URED BEDEKOVČINA
Magdaleničeva 34, tel. 213 909



UREDI I JAVNE SLUŽBE
OFFICES AND PUBLIC SERVICES – ÄMTER UND ÖFFENTLICHE DIENSTSTELLEN



OPĆINA BEDEKOVČINA
Trg Ante Starčevića 4, tel. 213 040

URED DRŽAVNE UPRAVE KRAPINSKO-
ZAGORSKE ŽUPANIJE
Trg Ante Starčevića 4 tel. 213 188



«ZAGREBAČKA BANKA»
Trg Ante Starčevića 6, tel.



TRGOVINE
SHOPS – GESCHÄFTE

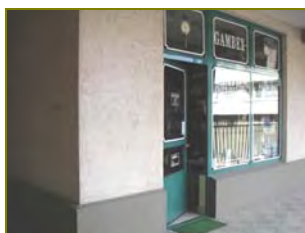

GAMBEX d.o.o.
ORTOPEDSKA POMAGALA
Trg Ante Starčevića 5, tel. 214 689



UGOSTITELJSTVO
CATERING – HOTELGEWERBE



RESTORAN «ZAGORJE»
Prilaz jezerima 3, tel. 223 981



BISTRO «LILLY»
Matije Gupca 10, tel. 213 346



POŠTA
POST OFFICES – POSTAMT



HRVATSKE POŠTE
Trg Ante Starčevića 7, tel. 213 505



PROMET
TRANSPORT – TRANSPORT



ŽELJEZNIČKA POSTAJA
Trg Ante Starčevića 12, tel. 213 106



OBILJEŽENA PARKIRALIŠNA MJESTA ZA VOZILA OSOBA S INVALIDITETOM
PARKING FOR DISABLED – BEHINDERTEPARKPLÄTZE



- Ljudevita Gaja 1

2

- Trg Ante Starčevića 15-16

2



**NASELJE
BELEC**

ZDRAVSTVENE USTANOVE
PUBLIC MEDICAL CENTER – GESUNDHEIHSÄMTER



ZDRAVSTVENA AMBULANTA
Belec, tel. 460 192



OBRAZOVNE USTANOVE
EDUCATION INSTITUTIONS – BILDUNGSANSTALTEN



OSNOVNA ŠKOLA «ANTE KOVAČIĆA» ZLATAR,
područna škola Belec
Belec 50, tel. 460 124



ŽUPNA CRKVA MARIJE SNJEŽNE
ŽUPNI URED BELEC
Belec 52, tel. 460 040



TRGOVINE
SHOPS – GESCHÄFTE



«MAXI MARKET»
Belec 6



POŠTA
POST OFFICE – POSTAMT



HRVATSKE POŠTE
Belec 6A, tel. 460 147





**OPĆINA
BUDINŠČINA**

ZDRAVSTVO

PUBLIC HEALTH SERVICE – GESUNDHEITSWESEN



ZDRAVSTVENA AMBULANTA
Budinščina 9, tel. 459 108



OBRAZOVNE USTANOVE

EDUCATION INSTITUTIONS – BILDUNGSANSTALTEN



OSNOVNA ŠKOLA «VLADIMIRA NAZORA»
Budinščina 18C, tel. 459 308



KULTURA

CULTURE – KULTUR

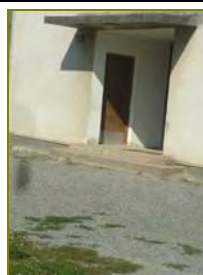

KAPELA SV. JOSIPA RADNIKA
ŽUPNI URED ZAJEZDA
Zajezda 59, tel. 459 024



UREDI I JAVNE SLUŽBE

OFFICES AND PUBLIC SERVICES – ÄMTER UND ÖFFENTLICHE DIENSTSTELLEN



OPĆINA BUDINŠČINA
Budinščina 6, tel. 459 192



POŠTA

POST OFFICES – POSTAMT



HRVATSKE POŠTE
Budinščina 8, tel. 459 109





**OPĆINA
DESINIĆ**

ZDRAVSTVO
PUBLIC HEALTH SERVICE – GESUNDHEITSWESEN



ZDRAVSTVENA AMBULANTA
Taborgradska 1, tel. 343 173



LJEKARNE
PHARMACIES – APOTHEKEN



LJEKARNA DESINIĆ
Taborgradska 8, tel. 343 173



OBRAZOVNE USTANOVE
EDUCATION INSTITUTIONS – BILDUNGSANSTALTEN



OSNOVNA ŠKOLA ĐURE PREJCA
Ratkajeva 8, tel 343 191



SOCIJALNE USTANOVE I UDRUGE
SOCIAL INSTITUTIONS AND SOCIETIES – SOZIALANSTALTEN UND VEREINE



DOM ZA ODRASLE OSOBE
Ivanić Desinički 30



KULTURA
CULTURE – KULTUR



PSEUDOGOTIČKA ŽUPNA CRKVA SV. JURAJ
MUČENIK
Ratkajeva 12, tel. 343 198



UPRAVA I UREDI

LOCAL BOARDS AND OFFICES - GEMEINDEANSTALTEN UND ÄMTER



URED DRŽAVNE UPRAVE KRAPINSKO-ZAGORSKE ŽUPANIJE,
Trg Svetog Jurja 7, tel. 343 152



UGOSTITELJSTVO

CATERING – HOTELGEWERBE



RESTORAN «GROF RATKAY»
Trg Svetog Jurja 3, tel. 343 255



SEOSKO IMANJE «GREŠNE GORICE»
tel. 343 001



POŠTA

POST OFFICE – POSTAMT



HRVATSKE POŠTE
Jurice Prejca 1, tel. 343 013





**OPĆINA
ĐURMANEC**

ZDRAVSTVENE USTANOVE
PUBLIC MEDICAL CENTER – GESUNDHEIHSÄMTER



ZDRAVSTENA AMBULANTA
Đurmanec 152, tel. 346 007



LJEKARNE
PHARMACIES – APOTHEKEN



LJEKARNE «VODOLŠAK»
Đurmanec 137, tel. 346 505



OBRAZOVNE USTANOVE
EDUCATION INSTITUTIONS – BILDUNGSANSTALTEN



OSNOVNA ŠKOLA ĐURMANEC
Đurmanec, tel. 346 003



KULTURA
CULTURE – KULTUR



ŽUPNA CRKVA SV. JURAJ MUČENIK
ŽUPNI URED SVETOG JURJA
Đurmanec 138, tel. 346 106



UPRAVA I UREDI
LOCAL BOARDS AND OFFICES - GEMEINDEANSTALTEN UND ÄMTER

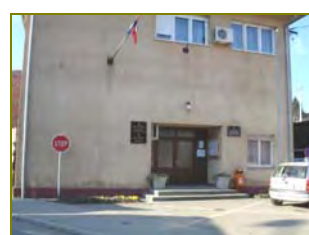

URED DRŽAVNE UPRAVE KRAPINSKO-
ZAGORSKE ŽUPANIJE,
Đurmanec 136, tel. 346 047



UGOSTITELJSTVO
CATERING – HOTELGEWERBE



RESTORAN «ZAGORKA»
Đurmanec 139, tel. 346 128



POŠTA
POST OFFICE – POSTAMT



HRVATSKE POŠTE
Đurmanec 142a, tel. 346 043



PROMET
TRANSPORT – TRANSPORT



ŽELJEZNIČKA POSTAJA
Đurmanec 46, tel. 346 923

