

---

---

# **VODIČ ZA OSOBE S INVALIDITETOM KROZ KRAPINSKO-ZAGORSKU ŽUPANIJU**

GUIDE THROUGH THE DISTRICT  
KRAPINSKO-ZAGORSKA FOR DISABLED

FÜHRER DURCH GESPANSCHAFT  
«KRAPINSKO-ZAGORSKA» FÜR BEHINDERTE



## ZNAČENJE PIKTOGRAMA

### - EXPLANATION OF SYMBOLS – ERLÄUTERUNG DER PIKTOGRAMME –

---



- **PRISTUPAČAN OBJEKT**
  - FULLY ACCESSIBLE
  - ZUGÄNGLICH
- 



- **DJELIMIČNO PRISTUPAČAN OBJEKT**
  - RESTRICTED ACCESSIBILITY
  - EINGESCHRÄNKT ZUGÄNGLICH
- 



- **NEPRISTUPAČAN OBJEKT**
  - NOT ACCESSIBLE
  - NICHT ZUGÄNGLICH
- 



- **REZERVIRANO PARKIRALIŠNO MJESTO**
  - PARKING FOR DISABLED
  - BEHINDERTEPARKPLÄTZE
- 



- **PARKIRALIŠTE**
  - PARKING
  - PARKPLÄTZE
- 



- **Ulaz u razini ili prag visine do 3 cm**
  - Access without step or threshold up to 3 cms
  - Eingang stufenlos oder Schwelle bis 3 cm
- 



- **Jedna stepenica**
  - One step
  - Eine Stufe
- 



- **Više od jedne stepenice**
  - More than one step
  - Mehr als eine Stufe
- 



- **Kosina nagiba do 5%**
  - Ramp with a gradient of up to 5%
  - Rampe bis 5%
- 



- **Kosina nagiba preko 5%**
  - Ramp with gradient of more than 5%
  - Rampe über 5%
- 



- **Širina vrata najmanje 80 cm**
  - Doors with a width of at least 80 cms
  - Türbreite mindestens 80 cm
- 



- **Širina vrata između 65 i 80 cm**
  - Doors with a width of between 65 and 80 cms
  - Türbreiten zwischen 65 und 80 cm
-

## ZNAČENJE PIKTOGRAMA

### - EXPLANATION OF SYMBOLS – ERLÄUTERUNG DER PIKTOGRAMME –



- Dizalo - širina vrata najmanje 80 cm, dubina najmanje 140 cm
- Lifts - width of doors is at least 80 cms, lifts is at least 140 cms deep
- Lift - Türbreiten mindestens 80 cm, Tiefe mindestens 140 cm



- Dizalo - širina vrata najmanje 65 cm, dubina najmanje 90 cm
- Lifts - width of doors is at least 65 cms, lifts is at least 90 cms deep
- Lift - Türbreiten mindestens 65 cm, Tiefe mindestens 90 cm



- POKRETNNA PLATFORMA
- STAIR'S LIFT
- TREPPENLIFT



- TELEFON DOSTUPAN OSOBAMA S INVALIDITETOM
- ADAPTED PUBLIC TELEPHONE BOOTHS
- ROLLSTUHLGERECHTE TELEFONZELLEN

- Visina aparata 100 cm
- Height of the phone is 100 cms
- Telefonhöhe 100 cm



- POSTOJI TELEFON
- PUBLIC TELEPHONE BOOTHS
- TELEFONZELLEN



- PRILAGOĐEN WC
- WC FOR WHEELCHAIR USERS
- WC FÜR ROLLSTUHLFAHRER
- Vrata širine 80 cm
- Width of door is 80 cms
- Türbreiten mindestens 80 cm
- Prostor najmanje širine 190 x 190 cm
- Area of toilet is at least 190 x 190 cms
- Fläche mindestens 190 x 190 cm



- WC KOJEG OSOBE S INVALIDITETOM MOGU KORISTITI
- PUBLIC TOILET
- ÖFFENTLICHE WC-ANLAGE

Pozivni broj za Krapinsko-zagorsku županiju je **049**.

- 
- |     |  |
|-----|--|
| 112 | POZIV ZA ŽURNO SPAŠAVANJE I UZBUNJIVANJE |
| 92  | POLICIJA                                 |
| 93  | VATROGASCI                               |
| 94  | HITNA POMOĆ                              |
| 987 | POMOĆ NA CESTI-HAK                       |
-



**OPĆINA  
KONJŠČINA**

**ZDRAVSTVENE USTANOVE**  
PUBLIC MEDICAL CENTER – GESUNDHEIHSÄMTER



DOM ZDRAVLJA KRAPINSKO-ZAGORSKE  
ŽUPANIJE, ispostava Konjščina,  
Zagorska 11, tel. 465 588



**LJEKARNE**  
PHARMACIES – APOTHEKEN



LJEKARNA KONJŠČINA  
Zagorska 11, tel. 465 005



**OBRAZOVNE USTANOVE**  
EDUCATION INSTITUTIONS – BILDUNGSANSTALTEN



OSNOVNA ŠKOLA KONJŠČINA  
Matije Gupca 6, tel. 465 116

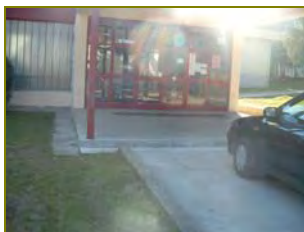

SREDNJA ŠKOLA KONJŠČINA  
Matije Gupca 5, tel. 464 356



**UPRAVA I UREDI**  
LOCAL BOARDS AND OFFICES - GEMEINDEANSTALTEN UND ÄMTER

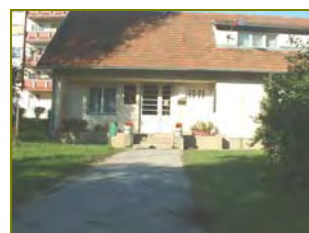

URED DRŽAVNE UPRAVE KRAPINSKO-  
ZAGORSKE ŽUPANIJE  
Ivice Gluhaka 13, tel. 465 101



**POŠTA**  
POST OFFICE – POSTAMT



HRVATSKE POŠTE  
Zagorska 10, tel. 465 093



---

**OBILJEŽENA PARKIRALIŠNA MJESTA ZA VOZILA OSOBA S INVALIDITETOM**  
PARKING FOR DISABLED – BEHINDERTEPARKPLÄTZE



---

- Ivica Gluhaka 13 – Općina	1
- Drage Božića 4	1
- Dom zdravlja – Zagorska ulica	2
- kod Groblja Donja Konjščina	2

---



**OPĆINA  
KRALJEVEC NA SUTLI**



**OBRAZOVNE USTANOVE**  
EDUCATION INSTITUTIONS – BILDUNGSANSTALTEN



OSNOVNA ŠKOLA «PAVLA ŠTOOSA»  
Kraljevec na Sutli 125, tel. 554 086



**KULTURA**  
CULTURE – KULTUR

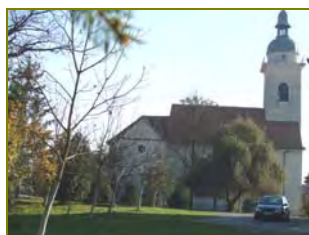

ŽUPNA CRKVA PRESVETO TROJSTVO  
ŽUPNI URED  
Kraljevec na Sutli, tel. 554 094



**UPRAVA I UREDI**  
LOCAL BOARDS AND OFFICES - GEMEINDEANSTALTEN UND ÄMTER



OPĆINA KRALJEVEC NA SUTLI  
Kraljevec na Sutli 132, tel. 554 523



**UGOSTITELJSTVO**  
CATERING – HOTELGEWERBE



GOSTIONA «BARCA»  
Kraljevec na Sutli 113, tel. 554 770



**POŠTA**  
POST OFFICE – POSTAMT



HRVATSKE POŠTE  
Kraljevec na Sutli 132, tel. 554 013







**OPĆINA  
KRAPINSKE TOPLICE**

**ZDRAVSTVENE USTANOVE**  
PUBLIC MEDICAL CENTER – GESUNDHEIHSÄMTER



SPECIJALNA BOLNICA ZA KARDIO-  
VASKULARNU KIRURGIJU I KARDIOLOGIJU –  
MAGDALENA

Ljudevita Gaja 2, tel. 233 900

SPECIJALNA BOLNICA ZA  
MEDICINSKU REHABILITACIJU

Ljudevita Gaja 2, tel. 232 122



OPĆE AMBULANTE

Antuna Mihanovića 3, tel. 232 109

STOMATOLOŠKA AMBULANTA

Antuna Mihanovića 3, tel. 232 109

ZUBNO-PROTETSKI LABORATORIJ

Antuna Mihanovića 3, tel. 232 109



**LJEKARNA**  
PHARMACY – APOTHEKE

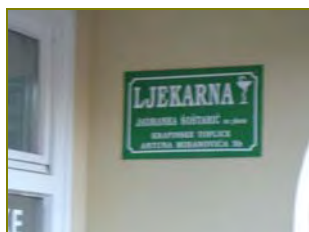

LJEKARNA KRAPINSKE TOPLICE

Antuna Mihanovića 3, tel. 232 008



**OBRAZOVNE USTANOVE**  
EDUCATION INSTITUTIONS – BILDUNGSANSTALTEN



OSNOVNA ŠKOLA KRAPINSKE TOPLICE

Zagrebačka 15, tel. 232 160



SPECIJALNA OSNOVNA ŠKOLA

Ljudevita Gaja 2, tel. 233 900



**KULTURA**  
CULTURE – KULTUR



DOM KULTURE, KNJIŽNICA I ČITAONICA  
Ljudevita Gaja bb, tel. 232 288



ŽUPNA CRKVA PRESVETO TROJSTVO  
ŽUPNI URED  
Toplička bb, tel. 232 223



KRŠĆANSKA ADVENTISTIČKA CRKVA  
Ljudevita Gaja 19, tel. 232 396



**UPRAVA I UREDI**

LOCAL BOARDS AND OFFICES - GEMEINDEANSTALTEN UND ÄMTER



OPĆINSKO POGLAVARSTVO  
-----  
OPĆINSKO VIJEĆE  
Antuna Mihanovića 3, tel. 232 207



**TRGOVINE**

SHOPS – GESCHÄFTEN



«KUSTURA»  
Antuna Mihanovića 3g, tel. 232 600



**TURIZAM I UGOSTITELJSTVO**

TOURIST OFFICES, HOTELS AND RESTAURANTS – TOURISTISCHE-INFORMATIONSTELLEN UND HOTELGEWERBE



TURISTIČKA ZAJEDNICA  
OPĆINE KRAPINSKE TOPLICE  
Zagrebačka 2, tel. 232 106





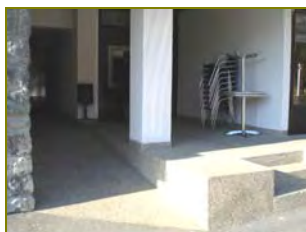

HOTEL «AQUAE VIVAE»  
Antuna Mihanovića 2, tel. 202 202



KAVANA HOTELA «AQUAE VIVAE»  
Antuna Mihanovića 2, tel. 202 202



**BANKE**  
BANKS – BANKEN



«PRIVREDNA BANKA»  
Antuna Mihanovića 10, tel. 233 288



«ZAGREBAČKA BANKA»  
Antuna Mihanovića 3, tel. 232 206



**POŠTA**  
POST OFFICE – POSTAMT



HRVATSKE POŠTE  
Antuna Mihanovića 1, tel. 232 105



**PROMET**  
TRANSPORT – TRANSPORT



AUTOBUSNI KOLODVOR





**OPĆINA  
KUMROVEC**

**ZDRAVSTVENE USTANOVE**  
PUBLIC MEDICAL CENTER – GESUNDHEIHSÄMTER



ZDRAVSTVENA AMBULANTA  
Josipa Broza 12, tel. 553 104



**LJEKARNE**  
PHARMACIES – APOTHEKEN



LJEKARNE «CHARM»  
Josipa Broza 11, tel. 553 007

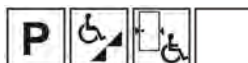

**OBRAZOVNE USTANOVE**  
EDUCATION INSTITUTIONS – BILDUNGSANSTALTEN



OSNOVNA ŠKOLA «JOSIPA BROZA»  
Antuna Mihanovića 8, tel. 553 169



**KULTURA**  
CULTURE – KULTUR



MUZEJ «STARO SELO»  
Kumrovec, tel. 225 830



Postoji prenosna rampa za skupine koje se najave. Jedan objekt ima stalni postav s opisom na braillovom pismu.



KAPELA SVETI ROK  
Kumrovec





## UPRAVA I UREDI

### LOCAL BOARDS AND OFFICES - GEMEINDEANSTALTEN UND ÄMTER



OPĆINA KUMROVEC  
Josipa Broza 12, tel. 553 728



## UGOSTITELJSTVO

### CATERING – HOTELGEWERBE



RESTORAN «ZELENJAK»  
Risvica 1, tel. 550 747



RESTORAN «STARA VURA»  
Josipa Broza 13, tel. 553 137



KRČMA «KOD STAROG»  
Josipa Broza 24, tel.



## POŠTA

### POST OFFICE – POSTAMT



HRVATSKE POŠTE  
Josipa Broza 14, tel. 553 167







**OPĆINA  
LOBOR**

**ZDRAVSTVENE USTANOVE**  
PUBLIC MEDICAL CENTER – GESUNDHEIHSÄMTER



ZDRAVSTVENA AMBULANTA  
Trg Svete Ane bb, tel. 430 041



**LJEKARNE**  
PHARMACIES – APOTHEKEN



LJEKARNA «ŠVALJEK»  
Trg Svete Ane bb, tel. 430 046



BILJNA LJEKARNA  
Zagrebačka 17, tel. 430 334



**OBRAZOVNE USTANOVE**  
EDUCATION INSTITUTIONS – BILDUNGSANSTALTEN



OSNOVNA ŠKOLA „FRANJE HORVATA KIŠA“  
Trg Svete Ane 28, tel.430 020



**KULTURA**  
CULTURE – KULTUR

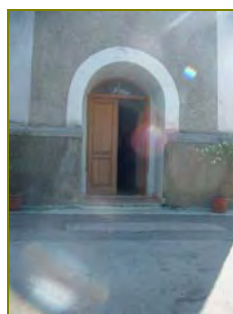

CRKVA MAJKE BOŽJE GORSKE  
ŽUPNI URED LOBOR  
Trg Svete Ane 1, tel. 430 040



## UPRAVA I UREDI

### LOCAL BOARDS AND OFFICES - GEMEINDEANSTALTEN UND ÄMTER

---

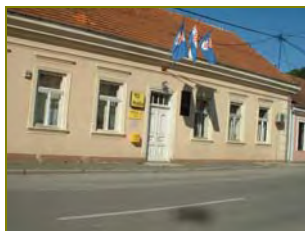

URED DRŽAVNE UPRAVE KRAPINSKO-ZAGORSKE ŽUPANIJE  
Trg Svete Ane 26, tel. 430 036



## POŠTA

### POST OFFICE – POSTAMT

---

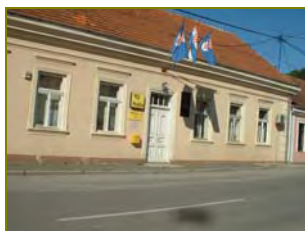

HRVATSKE POŠTE  
Trg Svete Ane 26, tel. 430 019

