

---

---

# **VODIČ ZA OSOBE S INVALIDITETOM KROZ KRAPINSKO-ZAGORSKU ŽUPANIJU**

GUIDE THROUGH THE DISTRICT  
KRAPINSKO-ZAGORSKA FOR DISABLED

FÜHRER DURCH GESPANSCHAFT  
«KRAPINSKO-ZAGORSKA» FÜR BEHINDERTE



## ZNAČENJE PIKTOGRAMA

### - EXPLANATION OF SYMBOLS – ERLÄUTERUNG DER PIKTOGRAMME –

---



- **PRISTUPAČAN OBJEKT**
- FULLY ACCESSIBLE
- ZUGÄNGLICH



- **DJELIMIČNO PRISTUPAČAN OBJEKT**
- RESTRICTED ACCESSIBILITY
- EINGESCHRÄNKT ZUGÄNGLICH



- **NEPRISTUPAČAN OBJEKT**
- NOT ACCESSIBLE
- NICHT ZUGÄNGLICH



- **REZERVIRANO PARKIRALIŠNO MJESTO**
- PARKING FOR DISABLED
- BEHINDERTEPARKPLÄTZE



- **PARKIRALIŠTE**
- PARKING
- PARKPLÄTZE



- **Ulaz u razini ili prag visine do 3 cm**
- Access without step or threshold up to 3 cms
- Eingang stufenlos oder Schwelle bis 3 cm



- **Jedna stepenica**
- One step
- Eine Stufe



- **Više od jedne stepenice**
- More than one step
- Mehr als eine Stufe



- **Kosina nagiba do 5%**
- Ramp with a gradient of up to 5%
- Rampe bis 5%



- **Kosina nagiba preko 5%**
- Ramp with gradient of more than 5%
- Rampe über 5%



- **Širina vrata najmanje 80 cm**
- Doors with a width of at least 80 cms
- Türbreite mindestens 80 cm



- **Širina vrata između 65 i 80 cm**
  - Doors with a width of between 65 and 80 cms
  - Türbreiten zwischen 65 und 80 cm
-

## ZNAČENJE PIKTOGRAMA

### - EXPLANATION OF SYMBOLS – ERLÄUTERUNG DER PIKTOGRAMME –



- Dizalo - širina vrata najmanje 80 cm, dubina najmanje 140 cm
- Lifts - width of doors is at least 80 cms, lifts is at least 140 cms deep
- Lift - Türbreiten mindestens 80 cm, Tiefe mindestens 140 cm



- Dizalo - širina vrata najmanje 65 cm, dubina najmanje 90 cm
- Lifts - width of doors is at least 65 cms, lifts is at least 90 cms deep
- Lift - Türbreiten mindestens 65 cm, Tiefe mindestens 90 cm



- POKRETNNA PLATFORMA
- STAIR'S LIFT
- TREPPENLIFT



- TELEFON DOSTUPAN OSOBAMA S INVALIDITETOM
- ADAPTED PUBLIC TELEPHONE BOOTHS
- ROLLSTUHLGERECHTE TELEFONZELLEN

- Visina aparata 100 cm
- Height of the phone is 100 cms
- Telefonhöhe 100 cm



- POSTOJI TELEFON
- PUBLIC TELEPHONE BOOTHS
- TELEFONZELLEN



- PRILAGOĐEN WC
- WC FOR WHEELCHAIR USERS
- WC FÜR ROLLSTUHLFAHRER
- Vrata širine 80 cm
- Width of door is 80 cms
- Türbreiten mindestens 80 cm
- Prostor najmanje širine 190 x 190 cm
- Area of toilet is at least 190 x 190 cms
- Fläche mindestens 190 x 190 cm



- WC KOJEG OSOBE S INVALIDITETOM MOGU KORISTITI
- PUBLIC TOILET
- ÖFFENTLICHE WC-ANLAGE

Pozivni broj za Krapinsko-zagorsku županiju je **049**.

- 
- 112 POZIV ZA ŽURNO SPAŠAVANJE I UZBUNJIVANJE
  - 92 POLICIJA
  - 93 VATROGASCI
  - 94 HITNA POMOĆ
  - 987 POMOĆ NA CESTI-HAK
-



**OPĆINA  
MAČE**

**ZDRAVSTVENE USTANOVE**  
PUBLIC MEDICAL CENTER – GESUNDHEIHSÄMTER

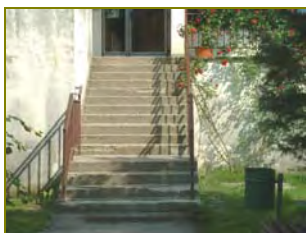

ZDRAVSTVENA AMBULANTA  
Mače 89, tel. 466 810



**LJEKARNE**  
PHARMACIES – APOTHEKEN



LJEKARNE ZLATAR  
Mače 81, tel. 466 602



**SOCIJALNE USTANOVE I UDRUGE**  
SOCIAL INSTITUTIONS AND SOCIETIES – SOZIALANSTALTEN UND VEREINE



UDRUGA HRVATSKIH BRANITELJA LIJEČENIH  
OD PTSP KRAPINSKO-ZAGORSKE ŽUPANIJE,  
Mače 30, tel. 466 680



**OBRAZOVNE USTANOVE**  
EDUCATION INSTITUTIONS – BILDUNGSANSTALTEN



OSNOVNA ŠKOLA «MAČE»  
Mače 32, tel. 466 584



**KULTURA**  
CULTURE – KULTUR



ŽUPNA CRKVA BEZGREŠNOG ZAČEĆA  
BLAŽENE DJEVICE MARIJE U MAČU  
ŽUPNI URED U MAČU, tel 466 186



## UPRAVA I UREDI

### LOCAL BOARDS AND OFFICES - GEMEINDEANSTALTEN UND ÄMTER

---

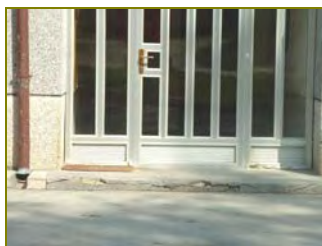

OPĆINA MAČE  
Mače 89, tel. 466 075



## POŠTA

### POST OFFICE - POSTAMT

---



HRVATSKE POŠTE  
Mače 88A, tel. 466 613





**OPĆINA  
MARIJA BISTRICA**

**ZDRAVSTVENE USTANOVE**  
**PUBLIC MEDICAL CENTER – GESUNDHEIHSÄMTER**



ZDRAVSTVENA AMBULANTA  
Kralja Tomislava 16, tel. 469 114



ZDRAVSTVENA AMBULANTA  
GINEKOLOŠKA AMBULANTA, STOMATOLOŠKA  
AMBULANTA I BIOKEMIJSKI LABORATORIJ  
Kralja Tomislava 16, tel. 468 737



**LJEKARNE**  
**PHARMACIES – APOTHEKEN**

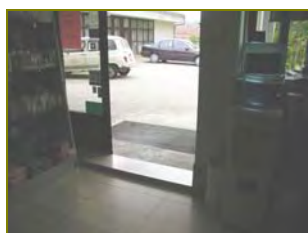

LJEKARNA  
Kralja Tomislava 16, tel. 469 593



**OBRAZOVNE USTANOVE**  
**EDUCATION INSTITUTIONS – BILDUNGSANSTALTEN**



OSNOVNA ŠKOLA MARIJA BISTRICA  
Zagrebačka 15, tel. 469 161



**KULTURA**  
**CULTURE – KULTUR**



KNJIŽNICA, ČITAONICA I KINO  
Trg Pape Ivana Pavla II 34, tel. 468 860





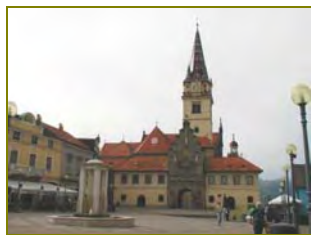

SVETIŠTE MARIJA BISTRICA  
Trg Pape Ivana Pavla II 32, tel. 469 156



## UPRAVA I UREDI

LOCAL BOARDS AND OFFICES - GEMEINDEANSTALTEN UND ÄMTER

URED DRŽAVNE UPRAVE U KRPAINSKO-ZAGORSKOJ ŽUPANIJI, MATIČNI URED  
MARIJA BISTRICA, tel. 469 095

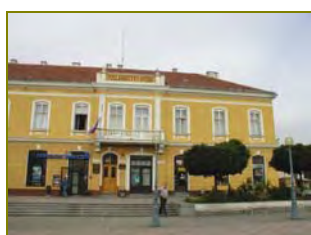

KRAPINSKO-ZAGORSKA ŽUPANIJE, OPĆINA  
MARIJA BISTRICA, OPĆINSKO VIJEĆE  
tel. 469 060

KRAPINSKO-ZAGORSKA ŽUPANIJE, OPĆINA  
MARIJA BISTRICA, OPĆINSKO  
POGLAVARSTVO, tel. 469 119  
Trg Pape Ivana Pavla II 34



«CROATIA OSIGURANJE»  
Šopčev prolaz bb, tel. 469 155



## POLICIJA POLICE – POLIZEI

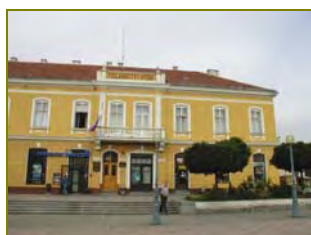

POLICIJSKA POSTAJA MARIJA BISTRICA  
Trg Pape Ivana Pavla II 34, tel. 469 163



## TRGOVINE SHOPS – GESCHÄFTE



ROBNA KUĆA BISTRičANKA  
Nova cesta bb, tel. 469 068



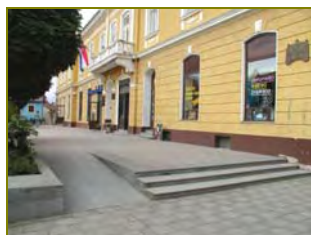

TRGOSTIL, PRODAVAONICA 4  
Trg Pape Ivana Pavla II 34



### TURIZAM I UGOSTITELJSTVO

TOURIST OFFICES, HOTELS AND RESTAURANTS – TOURISTISCHE-INFORMATIONSTELLEN UND HOTELGEWERBE



TURISTIČKA ZAJEDNICA MARIJA BISTRICA  
Zagrebačka bb, tel. 468 380



HOTEL SALVE REGINA-MARIJA BISTRICA  
Zagrebačka 42c, tel. 469 026



Objekt trenutno nije u funkciji.

### BANKE

BANKS – BANKEN

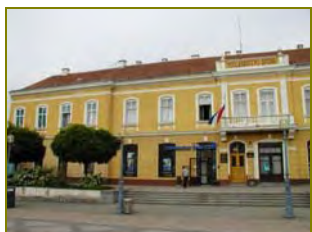

FINANCIJSKA AGENCIJA  
Trg Pape Ivana Pavla II 19, tel. 468 383



«ZAGREBAČKA BANKA»  
Trg Pape Ivana Pavla II 26, tel. 469 081



### POŠTA

POST OFFICE – POSTAMT



HRVATSKE POŠTE  
Gornjoselska 2, tel. 469 077



---

---

**OBILJEŽENA PARKIRALIŠNA MJESTA ZA VOZILA OSOBA S INVALIDITETOM**  
PARKING FOR DISABLED – BEHINDERTEPARKPLÄTZE



---

|  |    |
|--|----|
| - u ulici Kralja Tomislava                     | 2  |
| - Trg Pape Ivana Pavla II ispred broja 6       | 2  |
| - na parkiralištu zaobilaznice Marije Bistrice | 18 |

---

---

---

**PRILAGOĐENE TELEFONSKE GOVORNICE**  
ADAPTED PUBLIC TELEPHONE BOOTHS - ROLLSTUHLGERECHTE TELEFONZELLEN



---

- Trg Pape Ivana Pavla II

---

---

---

**PRILAGOĐENI JAVNI WC**  
ACCESSIBLE PUBLIC TOILETS –  
ROLLSTUHLGERECHTE ÖFFENTLICHE WC-ANLAGEN



---

- u sklopu crkve na otvorenom

---



**OPĆINA  
MIHOVLJAN**

**ZDRAVSTVENE USTANOVE**  
PUBLIC MEDICAL CENTER – GESUNDHEIHSÄMTER



ZDRAVSTVENA AMBULANTA  
Mihovljan 48, tel. 435 439



**LJEKARNE - PHARMACIES – APOTHEKEN**



LJEKARNE «ŠVALJEK»  
Mihovljan, tel. 435 130



**OBRAZOVNE USTANOVE**  
EDUCATION INSTITUTIONS – BILDUNGSANSTALTEN



OSNOVNA ŠKOLA «LJUDEVIT GAJ»  
Mihovljan, tel. 435 420



**KULTURA - CULTURE – KULTUR**

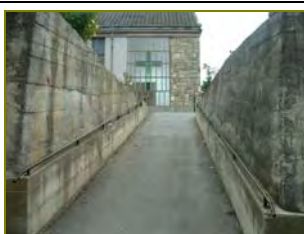

ŽUPNA CRKVA SV. MIHAEL ARKANĐEO  
ŽUPNI URED  
Mihovljan 45, tel. 435 040



**UPRAVA I UREDI**  
LOCAL BOARDS AND OFFICES - GEMEINDEANSTALTEN UND ÄMTER



URED DRŽAVNE UPRAVE KRAPINSKO-ZAGORSKE ŽUPANIJE,  
Mihovljan, tel. 435 035



**POŠTA - POST OFFICE – POSTAMT**



HRVATSKE POŠTE  
Mihovljan 51a, tel. 435 453





**OPĆINA  
NOVI GOLUBOVEC**

**ZDRAVSTVENE USTANOVE**  
PUBLIC MEDICAL CENTER – GESUNDHEIHSÄMTER



ZDRAVSTVENA AMBULANTA  
Novi Golubovec 25, tel. 412 005



**LJEKARNE**  
PHARMACIES – APOTHEKEN



LJEKARNA ZAGREB  
Novi Golubovec 33, tel. 412 066



**OBRAZOVNE USTANOVE**  
EDUCATION INSTITUTIONS – BILDUNGSANSTALTEN



OSNOVNA ŠKOLA «LJUDEVIT GAJ» MIHOVLJAN  
PODRUČNA ŠKOLA GOLUBOVEC  
tel. 412 022



**POŠTA**  
POST OFFICE – POSTAMT



HRVATSKE POŠTE  
Novi Golubovec bb, tel. 412 012

